

Brimberg. Das Medienunternehmen

LOGISTIK



■ Kompetente Beratung, integrierte Produktionsprozesse sowie eine exakt terminierte Auslieferung sind entscheidende Erfolgsfaktoren für Ihr Druckerzeugnis. Deshalb bietet Brimberg ergänzend zum Druck umfangreiche Beratungs- und Logistikleistungen.

■ Unsere Kundenberater unterstützen Sie – von Anfang an. Ob Fragen zur Wirtschaftlichkeit, Papierbemusterung oder Farbqualität: Je nach Bedarf beraten wir Sie individuell und führen Ihr Projekt gemeinsam mit Ihnen zum Erfolg. Eine passgenaue Kreativberatung in der Planungsphase ist dabei ebenso

möglich wie die komplette Konzeption und Umsetzung Ihres Druckerzeugnisses.

■ Für komplexe Auslieferungen stehen uns zuverlässige Partner aus der Logistik-Branche zur Seite. Sie informieren sich per EDV laufend über den Stand des Produktionsprozesses und können hierdurch selbst kurzfristige Abholungen oder Auslieferungen just in time und zum Normaltarif sicherstellen. Verfügen Sie nicht über ausreichend eigene Lagerkapazitäten? Dann nutzen Sie unsere voll klimatisierten Lager Räume, die Ihr Druckerzeugnis auch längerfristig in einem Topzustand erhalten.

SERVICE

Ein Auszug aus unserer Kundendatei



- BEGROS Einrichtungshäuser
- Möbel Porta
- Deutsche Bank AG
- Möbel Rieger
- Elégance
- Möbel Roller
- EMI Elektrola
- Nobilia Küchen
- IHK Aachen
- Phantasieland
- Karstadt Warenhaus AG
- RWE
- Kettler Sportgeräte
- Siemes Schuh-Center
- Klein & More
- Sparkasse Aachen
- Lidl GmbH
- Verband der Ziegelindustrie
- Misereor
- ZEG
- Möbel Mahler
- Zeitungsverlag Aachen
- Möbel Pallen
- Zoo Köln

■ Nutzen Sie die Kompetenz unserer Kundenberater, die Ihr Projekt kostenbewusst optimieren.

■ Gemeinsam mit einem Ansprechpartner unseres Hauses, der Sie von Anbeginn bis zur Auslieferung begleiten wird, können Sie Ihre Ideen zu einer druckreifen Produktion bündeln. Er legt mit Ihnen die Schnittstellen für arbeitsteilige Produktionsschritte im Prepress zwischen Ihnen und Brimberg fest.

■ Mit größtem Verantwortungsbewusstsein betreuen wir in jeder Produktionsphase Ihr Druckobjekt – unabhängig vom Umfang des Auftrages.

Brimberg. Das Medienunternehmen

HISTORIE



Brimberg ist seit 1943 im alleinigen Besitz der Familie Schmitz. Herbert Schmitz ist als geschäftsführender Gesellschafter seit 1960 das Bindeglied zwischen Betrieb und Gesellschaftern.

1943 kaufte Jakob Schmitz die Druckerei, in der bis 1941 die Zeitung „Der Volksfreund“ gedruckt wurde. Im gleichen Jahr wurde der Betrieb im Bombenhagel zerstört. Jakob Schmitz rettete noch Brauchbares aus den Trümmern und organisierte an anderer Stelle einen Ersatzbetrieb, der kurze Zeit später ebenfalls den Bomben zum Opfer fiel.

Nach Rückkehr aus der Evakuierung im Sommer 1945 machte sich Jakob Schmitz mit seinen beiden Söhnen wieder daran, mit den Händen und wenigen Hilfsmitteln unter dem Schutt Verwertbares und Reparierbares für den Neubeginn auszugraben. So liefen schon die ersten Druckmaschinen, als im März 1946 die Aachener Volkszeitung gegründet wurde, die bis heute im Besitz der Familienstämme Schmitz, Ernst, Hofmann und Maas ist.

Nach provisorischen Stationen bezog Brimberg 1954 einen Neubau im Stadtzentrum. 1974 folgte der Umzug in die Dresdener Straße, dem heutigen Firmensitz. Dort, nahe der Autobahnausfahrt Rothe Erde, war und ist Platz für alle notwendigen Erweiterungen.

Nach der Übernahme der Aachener Nachrichten durch den Zeitungsverlag Aachen wurde Brimberg 1977 auch mit der Produktion der Aachener Nachrichten beauftragt. Die ersten Anzeigenblätter folgten.

Im Bereich der Akzidenz investierte die Familie Schmitz ständig in technische Neuerungen. Brimberg verfügt heute über zwei Akzidenz-Offsetrotationen und vier Bogen-Druckmaschinen sowie über alle technischen Feinheiten der Vorstufe und der Verarbeitung bis hin zum Versand, um höchsten Kundenanforderungen stets gerecht zu werden.

ANFAHRT

So finden Sie uns:

- Von der A4 bzw. A44 auf die A544 Richtung Aachen Zentrum Europaplatz
- Abfahrt Rothe Erde – an der Ampel links
- Erste Ampel rechts
- Erste Ampel links auf die Dresdener Straße
- Dresdener Straße 1:
BRIMBERG – erstes Gebäude auf der linken Seite

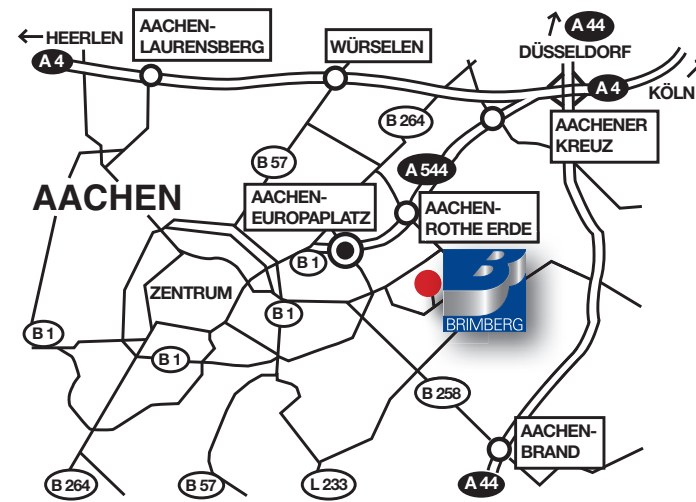

M. Brimberg
Druck und Verlag GmbH
Dresdener Str. 1
52068 Aachen

Telefon: 02 41 / 51 99-0
Fax: 02 41 / 51 99-199
www.brimberg.de
info@brimberg.de

Geschäftsführer:
Herbert Schmitz
Christoph Clausing
Rudolf W. Westphal

Aachen HRB 1640
Ust. Ident.-Nr.
DE 121679633
St. Nr. 201/5932/1103

Brimberg. Das Medienunternehmen

Druck und Verlag



... wenn aus kleinen Fischen
große Auflagen werden ...



Umweltzertifikate:



gedruckt auf FSC-Papier

Brimberg. Das Medienunternehmen

DRUCKVORSTUFE

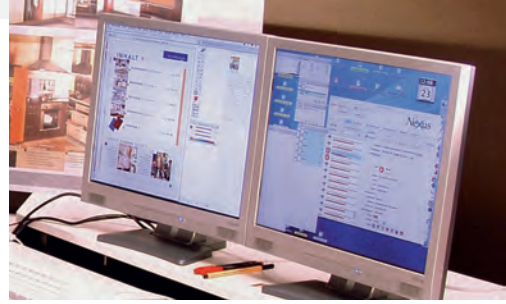

* Nähere Angaben zu unseren ICC-Profilen finden Sie unter www.brimberg.de, im Medienstandard, den Sie auf Wunsch auch auf Datenträger erhalten. Möchten Sie uns Ihre Druckdaten nicht per CD/DVD übermitteln, richten wir auf Wunsch gerne einen Zugang zu einem FTP-Gast-Server ein.

- Fogra-zertifizierter Prozess nach DIN ISO 12642-2.
- Konsequentes Colormanagement und Verwendung einheitlicher ICC-Profile*.
- Neben dem üblichen PDF-Format werden auch andere Dateiformate, Manuskripte oder Layouts nach Rücksprache verarbeitet.
- Verarbeitung und medienneutrale Aufarbeitung offener Daten.
- Um Fehler auszuschließen, prüfen wir geschlossene Daten mit Enfocus und OneVision Speedflow.
- Dazu benötigen wir Daten immer mit Proof und Medienkeil.
- Hohe Automatisierung und Datensicherung durch 3-stufigen Nexus-Workflow.
- Es stehen Ihnen je nach Motiv und Papierqualität AM-Raster (CQS Nominal-Ellipse 40) oder FM-Raster (Paragon Organic Screening 20 my) und Hybridraster zur Verfügung.
- CTP-Belichtung mit UV-Settern von Basysprint mit einer Auflösung von 1.500 dpi auf konventionelle Platten.
- Variable Plattenformate von 323 x 450 bis 1.430 x 2.100 möglich.
- Nach dem Abschluss Ihres Auftrages steht Ihnen unser Archivierungs- und Datenbankservice zur Verfügung.

BOGENDRUCK

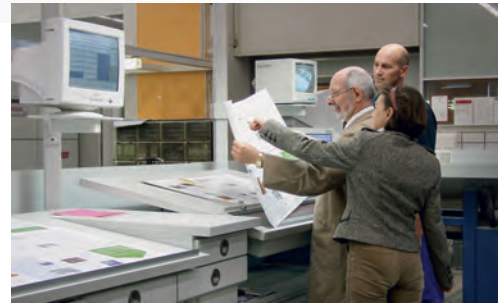

* Details hierzu entnehmen Sie bitte dem Brimberg Medienstandard unter www.brimberg.de, den Sie auf Wunsch auch auf Datenträger erhalten.

- Prospekte, Kataloge und Broschüren in mittleren Auflagen fertigen wir im Bogenruck.
- Produktion im Format 70 x 100 und 100 x 140 cm, im 4-, 5- oder 6-Farbdruck mit UV-Lackierung. Das erlaubt kurze Durchlaufzeiten, brillante Oberflächen und Effekte.
- Auch Sonderfarben und Perforationen der Objekte sind möglich.
- Unterschiedlichste Papierqualitäten und leichte Papiergewichte auch unter 50 g/m² verarbeiten wir problemlos.
- Unsere Densitronic S arbeitet mit Mess- und Steuermethoden, die das Farbempfinden des menschlichen Auges berücksichtigen.
- Alle Maschinen arbeiten mit einem ständigen Soll-Ist-Abgleich der Farbwerte während des Drucks.
- In Verbindung mit unserem Medienstandard* vermeidet das kostentreibende Andruckfermine.
- Folgeaufträge sind daher wie der Erstauftrag schnell und farbgenau.
- Unser Workflow sichert hohe Datensicherheit und Effizienz – die nahtlose Fortsetzung aus der Vorstufe.

Brimberg. Das Medienunternehmen

ROLLENOFFSET / HEATSET



Die Übersicht über Formate und Produkte finden Sie auch als Download auf unserer Website www.brimberg.de unter „Rollenoffset“.

- Produktion von Prospekten, Katalogen und Zeitungsbeilagen in hohen Auflagen.
- Zahlreiche Sonderformate und Spezialitäten, wie z. B. 10-, 12-, 14-, 20-, 24-, 28- oder 32-Seiten A4 oder
- quadratische Formate bis 40 Seiten schmale Formate bis 32 Seiten oder
- Sonderformate wie 21 x 36.
- Inline-Heftung von 12-32 Seiten A4.
- Inline-Leimung bis 16 Seiten A4.
- Inline-Leimung von A5 bis A3.

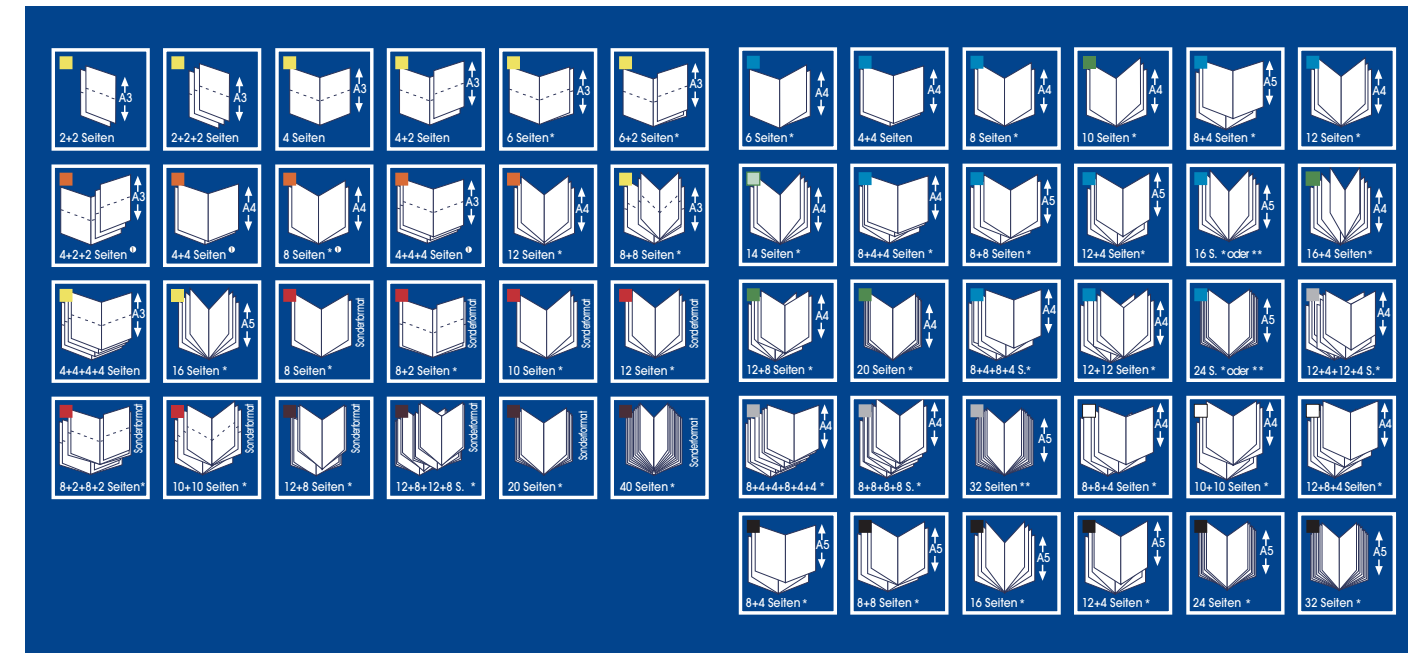

max. 31,5 x 45 cm min. 21 x 45 cm oder bei ① max. 31 x 50 cm min. 27 x 25 cm	max. 31,5 x 45 cm min. 21 x 45 cm	max. 25,2 x 45 cm min. 16,5 x 45 cm	max. 25,2 x 22,5 cm min. 16,5 x 22,5 cm	* = Leimung möglich ** = Heftung ① = A3-Anlage möglich
max. 31,5 x 22,5 cm min. 21 x 22,5 cm oder max. 31 x 25 cm min. 27 x 12 cm	max. 20,5 x 31 cm min. 12 x 31 cm	max. 25 x 31 cm min. 12 x 27 cm	max. 31,5 x 22,5 cm min. 21 x 22,5 cm	max. 31 x 25 cm min. 27 x 12 cm
			max. 15,75 x 21,7 cm min. 15 x 21,7 cm	

Brimberg. Das Medienunternehmen

ROLLENOFFSET / COLDSET



- Im Coldset fertigen wir Printprodukte mit Zeitungscharakter.
- Wir produzieren auf einer KBA Commander (KF 60) mit 6 Druckeinheiten, 6 Farbwerken und 3 Falzwerken.
- Standardformate sind das rheinische Format (350 x 520) bzw. das halbe rheinische (260 x 350).
- Hoher Durchsatz und eine flexible Farbwahl pro Seite ist durch die Satellitenbauweise der Maschine gegeben.
- Ein hoher Automatisierungsgrad ermöglicht eine kostengünstige Herstellung: Es werden 90.000 Zeitungen pro Stunde gedruckt, gefalzt und versandfertig gemacht.
- Verschiedene Papiersorten stehen Ihnen zur Auswahl.
- Belegen weiterer Produkte sowie umfangreiche Versanddienstleistungen ergänzen unser Dienstleistungsangebot.

WEITER-VERARBEITUNG



- Alle unsere Verarbeitungsmaschinen sind programmgesteuert – das erfordert nur geringe Rüstzeiten.
- Schneiden, falzen, sammelheften mit Klammern oder Ringösen sowie das
- Beikleben von Postkarten oder Warenproben und CDs und
- ungewöhnliche Falzarten (Pyramidenfalz) und kleine Formate sind durch vielfältige Maschinenkonfigurationen möglich.
- Beiheften oder beilegen von weiteren Prospekten oder anderen Produkten.
- Wir bieten einen Mailing-Konfektionier- und Versandservice.
- Das alles mit kurzen Durchlaufzeiten bei Neu- und noch schneller bei Wiederholaufträgen.